

# PANDUAN PENDAFTARAN BEASISWA BIDIKMISI

2019

JALUR  
SNMPTN DAN SBMPTN



**Penyusun:**

Subdit Kesejahteraan dan Kewirausahaan  
Ditjen Pembelajaran dan Kemahasiswaan  
Kemenristekdikti

© Ditjen Belmawa Kemenristekdikti  
2019



# SALAM SAPA . . . . .

Assalamualaikum Warahmatullahi Wabarakatuh.  
Salam Indonesia Cerdas...

Para siswa Sekolah Menengah Atas yang kami banggakan...  
Para Kepala Sekolah, Guru dan Orang Tua yang kami hormati...

Mengawali tahun 2019 ini, kami sampaikan bahwa Pemerintah terus berkomitmen untuk fokus meningkatkan pembangunan Sumberdaya Manusia melalui berbagai upaya cerdas.

Bidikmisi adalah salah satu upaya untuk membantu asa para siswa yang memiliki keterbatasan ekonomi tetapi berprestasi untuk melanjutkan studi di perguruan tinggi.

Bidikmisi yang dikelola oleh Kementrian Riset Teknologi dan Pendidikan Tinggi (Kemenristekdikti), melalui Direktorat Jenderal Pembelajaran dan Kemahasiswaan, untuk tahun 2019 telah ditingkatkan kuotanya hingga 50% lebih tinggi daripada tahun sebelumnya. Hal ini dimaksudkan agar Program Bidikmisi dapat memberikan layanan bantuan yang lebih luas lagi kepada para siswa yang memerlukan.

Selain itu, pada tahun ini juga Kemenristekdikti bersama dengan Majelis Rektor PTN se Indonesia (MRPTNI) telah melakukan transformasi yang signifikan terhadap Sistem Seleksi Mahasiswa Baru, baik secara kelembagaan dengan dibentuknya Lembaga Tes Masuk Perguruan Tinggi (LTMPT), maupun secara substansi tes dan pelaksanaannya melalui Ujian Tulis Berbasis Komputer (UTBK) yang dapat diikuti oleh siswa lebih dari satu kali.

Dengan berbagai upaya lain yang dipadukan untuk lebih meningkatkan kualitas sumberdaya manusia terdidik, diharapkan negara dapat hadir memfasilitasi dengan lebih baik agar para siswa memiliki kesempatan yang lebih luas untuk belajar di jenjang pendidikan tinggi.

Selamat mengikuti proses seleksi masuk perguruan tinggi melalui Jalur SNMPTN dan SBMPTN...

Tetaplah semangat meraih cita-cita...

Bidikmisi akan membantu siswa cerdas yang memiliki keterbatasan ekonomi...

Selamat berjuang...

Jakarta, 4 Januari 2019,

Salam,

Ismunandar

Dirjen Pembelajaran dan Kemahasiswaan

# APA ITU BIDIKMISI ?

Bidikmisi adalah bantuan biaya pendidikan dari pemerintah bagi lulusan Sekolah Menengah Atas (SMA) atau sederajat yang memiliki potensi akademik baik tetapi memiliki keterbatasan ekonomi.

Bidikmisi bertujuan untuk meningkatkan akses dan kesempatan belajar di perguruan tinggi; meningkatkan prestasi mahasiswa; menjamin keberlangsungan studi mahasiswa dengan tepat waktu; dan melahirkan lulusan yang mandiri, produktif serta memiliki kepedulian sosial sehingga mampu berperan dalam upaya pemutusan mata rantai kemiskinan dan pemberdayaan masyarakat.



Penerima Bidikmisi adalah siswa SMA atau sederajat yang akan lulus pada tahun berjalan atau lulus 1 (satu) tahun sebelumnya; memiliki potensi akademik baik tetapi memiliki keterbatasan ekonomi yang didukung bukti dokumen yang sah dan lulus seleksi penerimaan mahasiswa baru pada perguruan tinggi.

Keterbatasan ekonomi dibuktikan dengan kepemilikan Kartu Indonesia Pintar (KIP) atau pendapatan kotor gabungan orang tua/wali sebesar Rp4.000.000,00 (empat juta rupiah) atau pendapatan kotor gabungan orang tua/wali dibagi jumlah anggota keluarga maksimal Rp750.000,00 (tujuh ratus lima puluh ribu rupiah).



# PERSYARATAN PENERIMA BIDIKMISI



# FASILITAS BAGI PENERIMA BIDIKMISI

- Pembebasan biaya pendaftaran seleksi masuk untuk SNMPTN dan SBMPTN serta seleksi lain yang ditetapkan oleh masing-masing panitia dan perguruan tinggi.
- Penggantian biaya kedatangan pertama untuk pendaftar Bidikmisi yang ditetapkan sebagai penerima Bidikmisi sesuai dengan ketentuan perundang-undangan.
- Pembebasan biaya pendidikan yang dibayarkan ke perguruan tinggi.
- Subsidi biaya hidup sebesar Rp650.000,00 (enam ratus lima puluh ribu rupiah) per bulan.

# JANGKA WAKTU PEMBERIAN BIDIKMISI

 Program Sarjana maksimal 8 (delapan) semester;

Program Profesi:

 Dokter maksimal 4 (empat) semester

 Dokter Gigi maksimal 4 (empat) semester

 Dokter Hewan maksimal 4 (empat) semester

 Ners maksimal 2 (dua) semester

 Apoteker maksimal 2 (dua) semester



# PENDAFTARAN BIDIKMISI

Tata cara pendaftaran Bidikmisi jalur SNMPTN dan SBMPTN, dilakukan secara online melalui laman LTMPT / Lembaga Tes Masuk Perguruan Tinggi (<https://ltmpt.ac.id/>) atau laman Bidikmisi (<https://bidikmisi.belmawa.ristekdikti.go.id/>)





# TAHAPAN PENDAFTARAN

## 1. Bagi **siswa** :

- a. **Penerima KIP** dapat langsung melakukan pendaftaran secara mandiri pada laman LTMPT atau Bidikmisi.
- b. **Bukan penerima KIP** mendaftar ke sekolah untuk direkomendasikan

## 2. Bagi **sekolah** :

- a. **Sudah memiliki Kode Akses Sekolah** langsung merekomendasikan masing-masing siswa melalui laman Bidikmisi menggunakan kombinasi NPSN dan NISN
- b. **Belum memiliki Kode Akses Sekolah** mendaftarkan diri sebagai institusi pemberi rekomendasi ke laman Bidikmisi dengan melampirkan hasil pindaian (*scan*) (*Lampiran 1 bagian persetujuan dan tanda tangan*). Ditjen Belmawa Kemenristekdikti memverifikasi pendaftaran sekolah dan mengeluarkan Kode Akses Sekolah (1 x 24 jam pada hari dan jam kerja)



3. Sekolah memberikan nomor pendaftaran dan kode akses kepada siswa yang sudah direkomendasikan.
4. Siswa mendaftar melalui laman Bidikmisi dan menyelesaikan semua tahapan dalam sistem pendaftaran.
5. Bagi calon mahasiswa penerima Bidikmisi yang telah dinyatakan diterima di Perguruan Tinggi, akan dilakukan verifikasi lebih lanjut dan penetapan kelayakan mahasiswa penerima Bidikmisi oleh perguruan tinggi dengan mempertimbangkan dokumen pendukung.

# DIAGRAM ALIR PENDAFTARAN

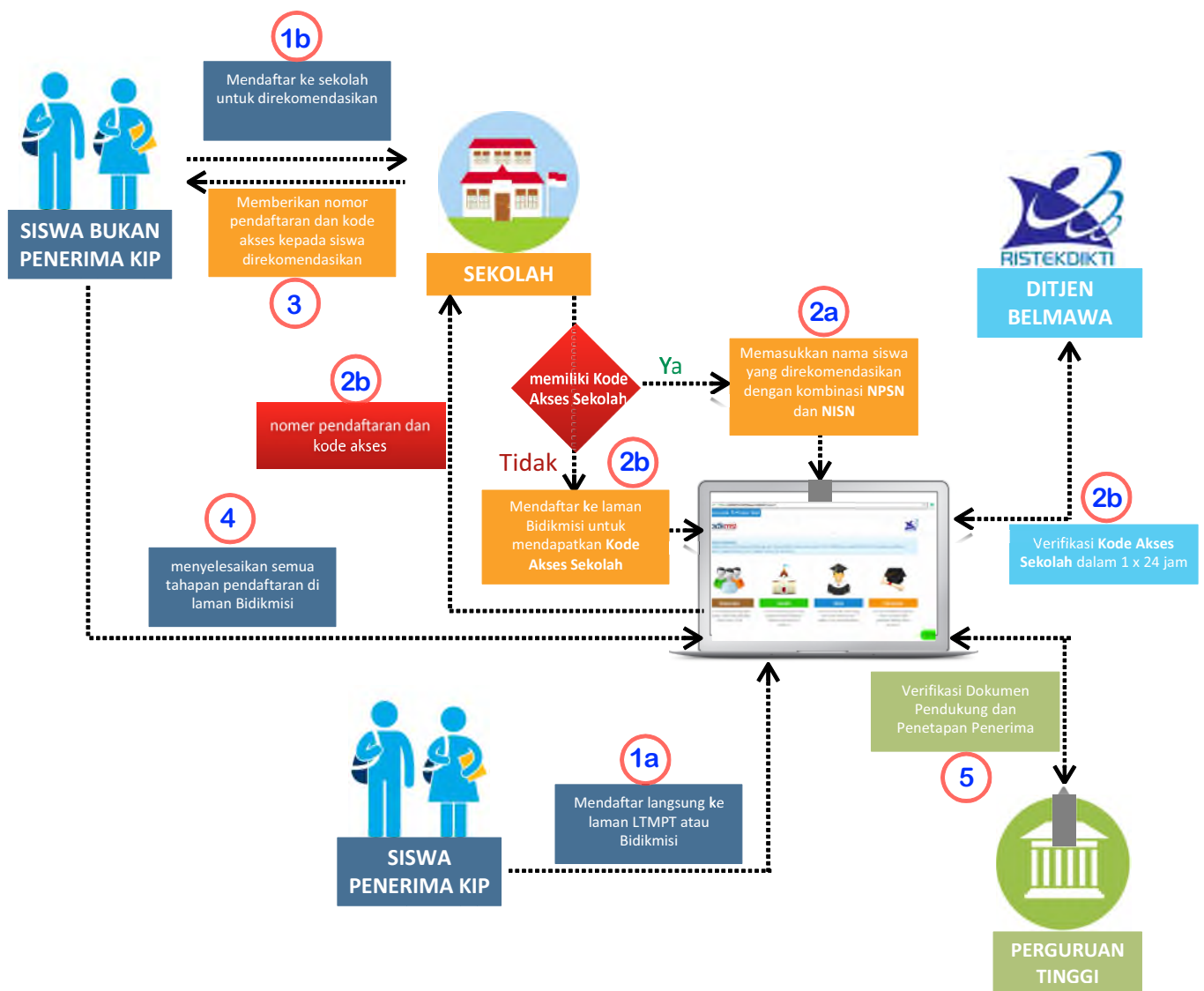

Laman LMPT: <https://ltmpt.ac.id/>

Laman Bidikmisi: <https://bidikmisi.belmawa.ristekdikti.go.id/>



## INFORMASI LEBIH LANJUT:

Direktorat Jenderal Pembelajaran dan Kemahasiswaan  
Kementerian Riset, Teknologi dan Pendidikan Tinggi  
Gedung D Lantai 4, Jalan Pintu 1 Senayan

 : [bidikmisi@ristekdikti.go.id](mailto:bidikmisi@ristekdikti.go.id)

 : [helpdeskbidikmisi.zendesk.com](https://helpdeskbidikmisi.zendesk.com)

